

2ª Reunião Informal – Investigação em Doenças Neurodegenerativas
JPND | Divulgação e Implementação da Agenda Estratégica
11 julho 2013 – Teatro Thália, Laranjeiras - Lisboa

Agenda

- 9h00** | Receção dos participantes
- 9h10** | **SESSÃO DE ABERTURA**
Leonor Parreira, Secretária de Estado da Ciência, Ministério da Educação e Ciência
Paulo Pereira, Fundação para a Ciência e a Tecnologia
Fernando Leal da Costa, Secretário de Estado Adjunto do Ministro da Saúde
- 9h30** | **Apresentação *Joint Programme – Neurodegenerative Disease Research (JPND)* |
Agenda Estratégica de Investigação**
Anjos Macedo, Representante *Management Board* - JPND
- 9h45** | **SESSÃO DA MANHÃ**
Coordenadora: Constança Paúl, Unidade de Investigação e Formação sobre Adultos e Idosos,
Instituto de Ciências Biomédicas Abel Salazar-Universidade do Porto (UNIFAI-ICBAS-UP)
- EIP-AHA - *European Innovation Partnership on Active and Healthy Ageing***
Constança Paúl, UNIFAI-ICBAS-UP
- SHARE-ERIC - *Survey of Health, Ageing and Retirement in Europe* | Perspetivas no
âmbito do JPND**
Alice Delarue Matos, Instituto de Ciências Sociais – Universidade do Minho
- AAL - *Ambient Assisted Living***
Margarida Ribeiro, Departamento da Sociedade de Informação - FCT
- 10h15** | **PAUSA PARA CAFÉ**
- 10h45** | **Perspetivas na elaboração do Plano Nacional de Intervenção em Perturbações
Demenciais**
António Leuschner, ICBAS-UP & Programa Nacional para a Saúde Mental
- Plano Nacional de Doenças Raras | Implementação e Investigação**
João Silva, Instituto de Biologia Molecular e Celular-Universidade do Porto (IBMC)
- Plano Nacional de Intervenção Alzheimer**
Rosário Zincke dos Reis, Alzheimer Portugal

Health Cluster Portugal: *from knowledge to market*

Luís Soares, Health Cluster Portugal

Iniciativas privadas | Hospital do Mar | Misericórdias

Manuel Caldas de Almeida, Provedor da Santa Casa da Misericórdia de Mora

Projeto Café Memória

Catarina Alvarez, Sonae-Sierra

Ageing@Coimbra - Região Europeia de Referência para o Envelhecimento Ativo e Saudável - o *Cluster* de Envelhecimento Cerebral, demência e disfunções da visão

João Malva, Faculdade de Medicina da Universidade de Coimbra

12h30 **Conclusões/Debate** - Constança Paúl

12h45 **ALMOÇO**

14h00 **SESSÃO DA TARDE**

Coordenadora: Catarina Resende de Oliveira, Presidente do Conselho Científico das Ciências da Vida e da Saúde -FCT & Centro de Neurociências e Biologia Celular-Universidade de Coimbra (CNC-UC)

Acompanhamento do JPND na FCT e apresentação dos temas dos futuros concursos

Ana Quartin, Departamento de Relações Internacionais - FCT

Apresentações das Equipas Portuguesas com projetos financiados no Concurso Piloto JPND | Biomarcadores

BIOMARKAPD – Alexandre de Mendonça, Instituto de Medicina Molecular, Universidade de Lisboa (IMM) | DEMTEST – Catarina Resende de Oliveira, CNC-UC | SOPHIA – Mamede de Carvalho, IMM

Apresentações dos Projetos/ Atividades *Health Care* 2012

Manuel Gonçalves-Pereira, Faculdade de Ciências Médicas-Universidade Nova de Lisboa (FCM-UNL) | Leonor Correia Guedes, IMM

15h45 **PAUSA PARA CAFÉ**

16h05 **Apresentações das Infraestruturas Portuguesas com relevância para as Doenças Neurodegenerativas**

- **Rede Nacional de Imagiologia Funcional Cerebral**
Miguel Castelo Branco, Instituto Biomédico de Investigação de Luz e Imagem (IBILI), Universidade de Coimbra
- **Ensaio Clínico, PtCRIN/ECRIN**
Maria Emília Monteiro, FCM-UNL

– **Biobancos@CGPP-IBMC**

Isabel Alonso, IBMC

H2020 & Neurodegenerative Disease/Envelhecimento

Joana Camilo, Gabinete de Promoção do 7º Programa-Quadro – FCT

17h00 | **Conclusões/Debate** - Catarina Resende de Oliveira

17h15 | **ENCERRAMENTO**

2ª Reunião Informal – Investigação em Doenças Neurodegenerativas
JPND | Divulgação e Implementação da Agenda Estratégica
11 julho 2013 – Teatro Thália, Laranjeiras - Lisboa

Mapa da Localização

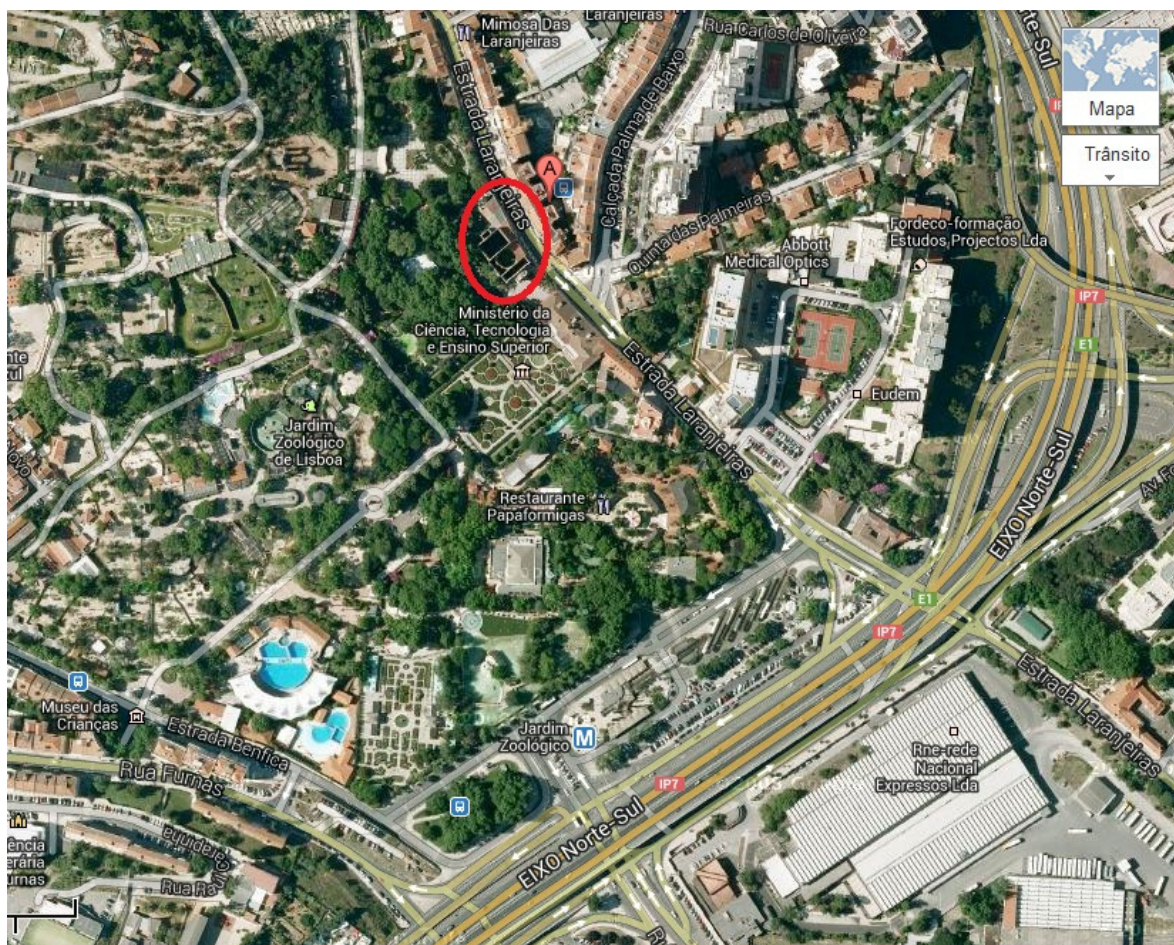

O Teatro Thália, localizado no mapa dentro do círculo a vermelho, está situado nos jardins do Palácio das Laranjeiras, Estrada das Laranjeiras (n.ºs 197 – 205), onde funciona a Secretaria de Estado da Ciência do Ministério da Educação e Ciência.

O Teatro Thália situa-se a 5 minutos a pé de vários terminais de transportes públicos:

- Terminal de Autocarros, servido pelas carreiras (Carris) 701, 755, 768, 726 e 764
- Estação de Metro: Jardim Zoológico/Sete Rios
- Estação CP/Fertagus: Sete Rios
- Estação da Rede Nacional de Expressos: Sete Rios